

MODELO: A1090S-1

INSTRUCCIONES DE USO

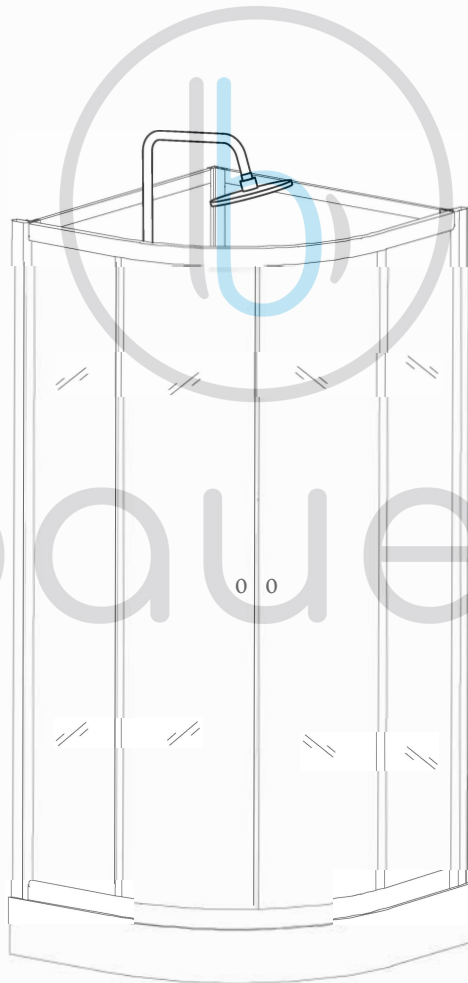

Instrucciones:

El ajuste se haría de la siguiente manera cuando la puerta no está doblada o floja:

(1) Usar el destornillador Phillips para ajustar los tornillos verticales de las ruedas del techo, ajustando el vidrio corredizo hacia arriba o hacia abajo, para dejarlo en una posición adecuada. (2) Luego de la instalación, sellar la separación entre el marco y la bandeja de la bañera con silicona. Después, usar detergente neutro para lavar el marco de aluminio y el vidrio, dejándolo brillante y limpio.

Notas de uso:

(1) El cable de tierra debe ir conectado al piso cuando se usa una máquina de masajes, vapor, etc.

(2) Abrir y cerrar la puerta suavemente para evitar daños por errores humanos. Lubricala todos los meses para que se deslice fácilmente.

(3) Usar ácido, soluciones alcalinas o cuchillos para raspar la ducha está prohibido. Limpia y hazte cargo del mantenimiento periódicamente.

(4) No dejes que niños o personas con discapacidades se tomen duchas solos.

(5) No te cuelgues del agarre de la ducha o cuelgues cosas pesadas en ella.

(6) Este panel es acrílico, lo que significa que se volverá blando cuando la temperatura exceda los 80 °C, así que, mantén las temperaturas bajo ese margen.

(7) Siendo la dureza de la superficie del acrílico similar a la aleación de aluminio, por favor protéjalo cuando sea instalado y removido.

(8) Bajo presión de agua normal, limpia la superficie del acrílico seguido, así como la válvula del grifo y revisa si no hay ningún residuo obstruyendo el paso del agua o contaminándola.

(9) Pon aislante de silicona en caso de filtraciones de agua.

(10) Abre la puerta para mantenerla bien ventilada ante la humedad para evitar la formación de moho y sabores no deseados en el agua.

Nota:

Cuando el producto de vidrio es guardado en un ambiente húmedo y con altas temperaturas, si el tiempo de guardado es muy largo (más de 10 meses), la superficie del vidrio podría volverse blanquecina. Cuando pase, utiliza una solución de 50% agua y 50% vinagre para limpiar la superficie con un paño de algodón

IMPORTANTE:

Previa instalación, retirar todo el packing e inspeccionar el producto. La instalación del mismo se considera como que fue aceptado por el cliente. No se aceptan devoluciones.

Nivel

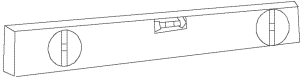

Metro

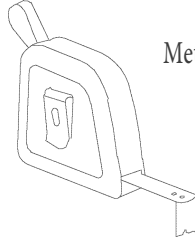

Lápiz

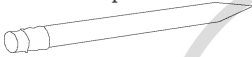

Regla



Mechas de 3mm



Taladro eléctrico

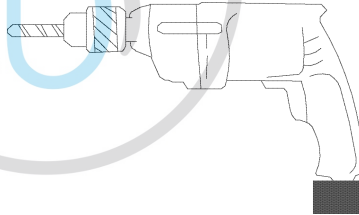

Hojas de destornillador



Pistola de silicona

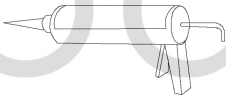

Destornillador





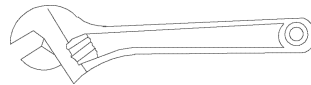



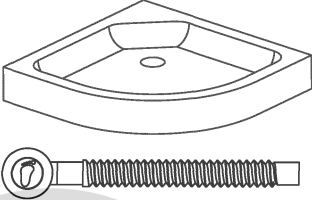

Martillo





Llave inglesa

Piezas de repuesto

N° Serie	Nombre	Imagen	Cantidad
A	Plato de ducha Drenaje		1
B	Interruptor		1
B1	Unión		1
C	Columna trasera		4
D	Perfil de pared		2
E	Canales		2
F	Vidrio corredizo		2
G	Vidrio fijo		2

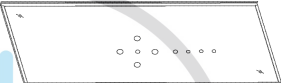
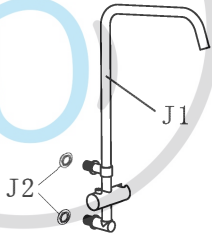
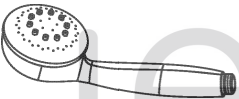
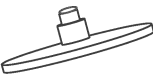
Partes de repuesto

N° Serie	Nombre	Imagen	Cantidad
H	Vidrio trasero derecho		1
I	Vidrio trasero izquierdo		1
J	Levantadores		1
K	Ducha de mano		1
L	Ducha fija		1
M	Manguera de la ducha de mano		1

Partes de repuesto

N° Serie	Nombre	Imagen	Cantidad
N	N1 Tornillo de cabeza redonda ST3,5X55MM		8
	N2 Tornillo de cabeza redonda ST4X10MM		4
	N3 Tornillo de cabeza redonda ST4X12MM		8
	N4 Tornillo de cabeza redonda ST4X16MM		8
O	Tira lateral a prueba de agua		2
P	Tira magnética		1
Q	Tira de plástico de un lado		2
R	Ruedas superiores		4
S	Ruedas inferiores		4
T	Vidrio fijo		4
U	Manijas		2
K1	Arandela de goma		1

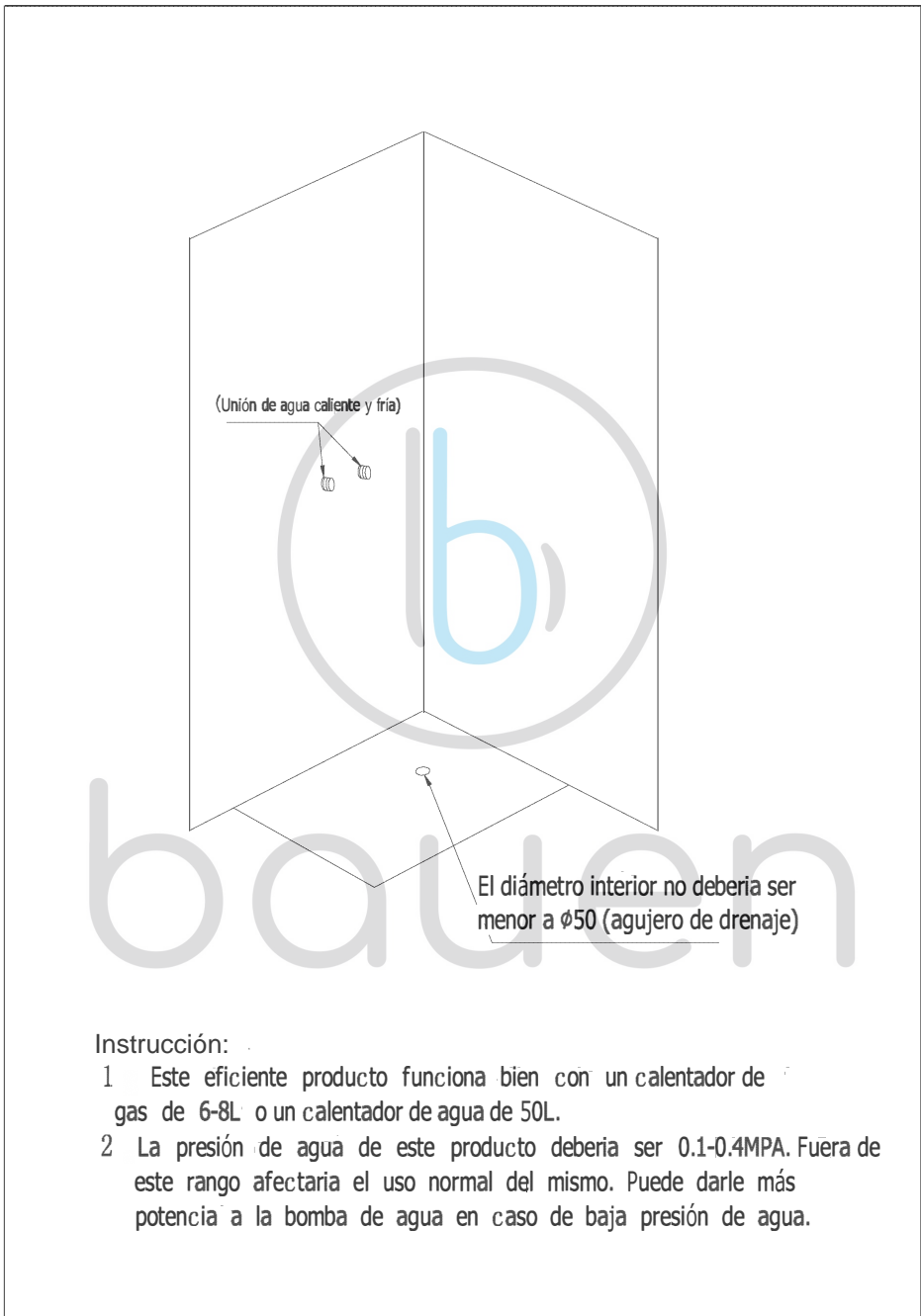

Instrucción:

- 1 Este eficiente producto funciona bien con un calentador de gas de 6-8L o un calentador de agua de 50L.
- 2 La presión de agua de este producto debería ser 0.1-0.4MPA. Fuera de este rango afectaría el uso normal del mismo. Puede darle más potencia a la bomba de agua en caso de baja presión de agua.

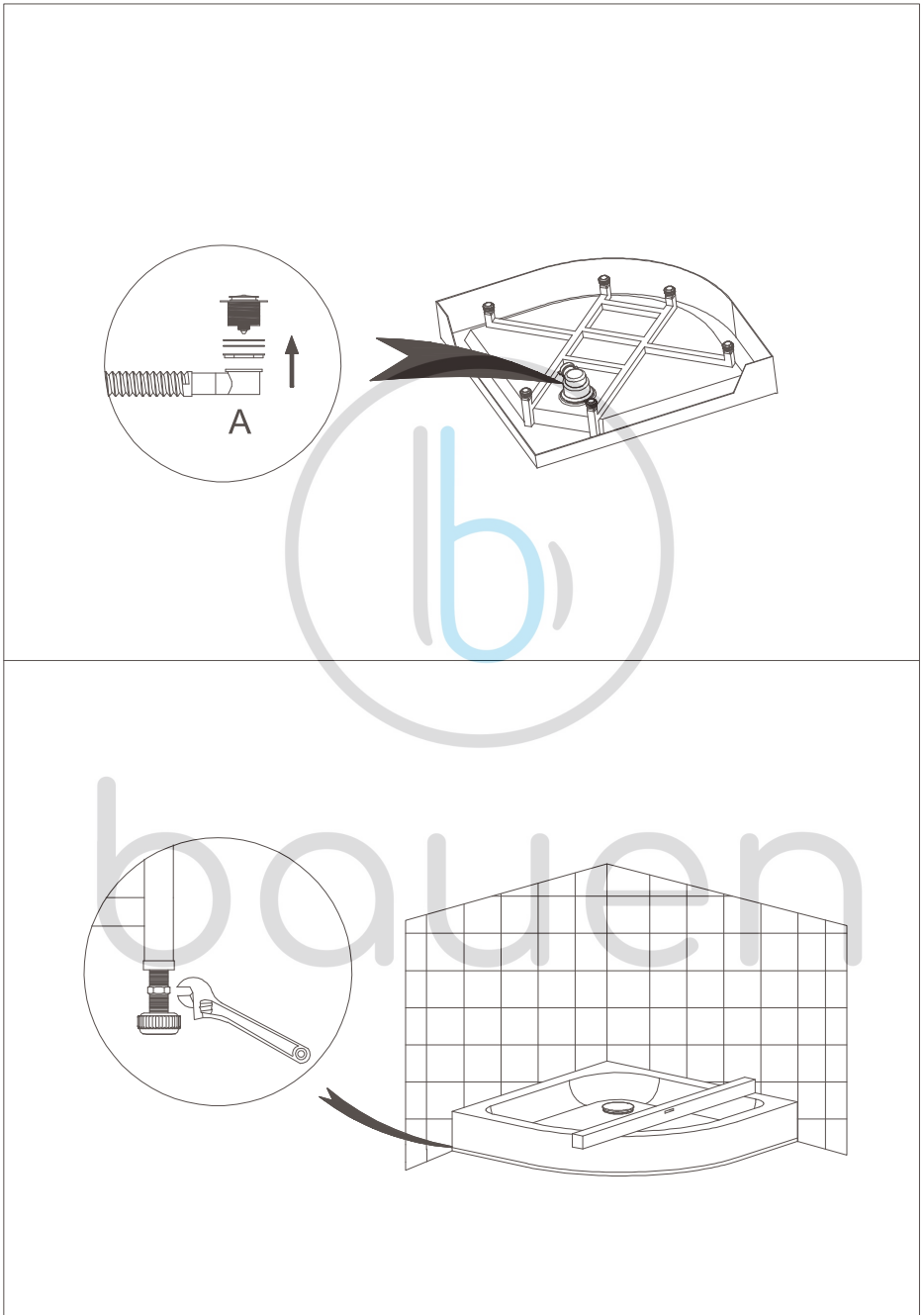

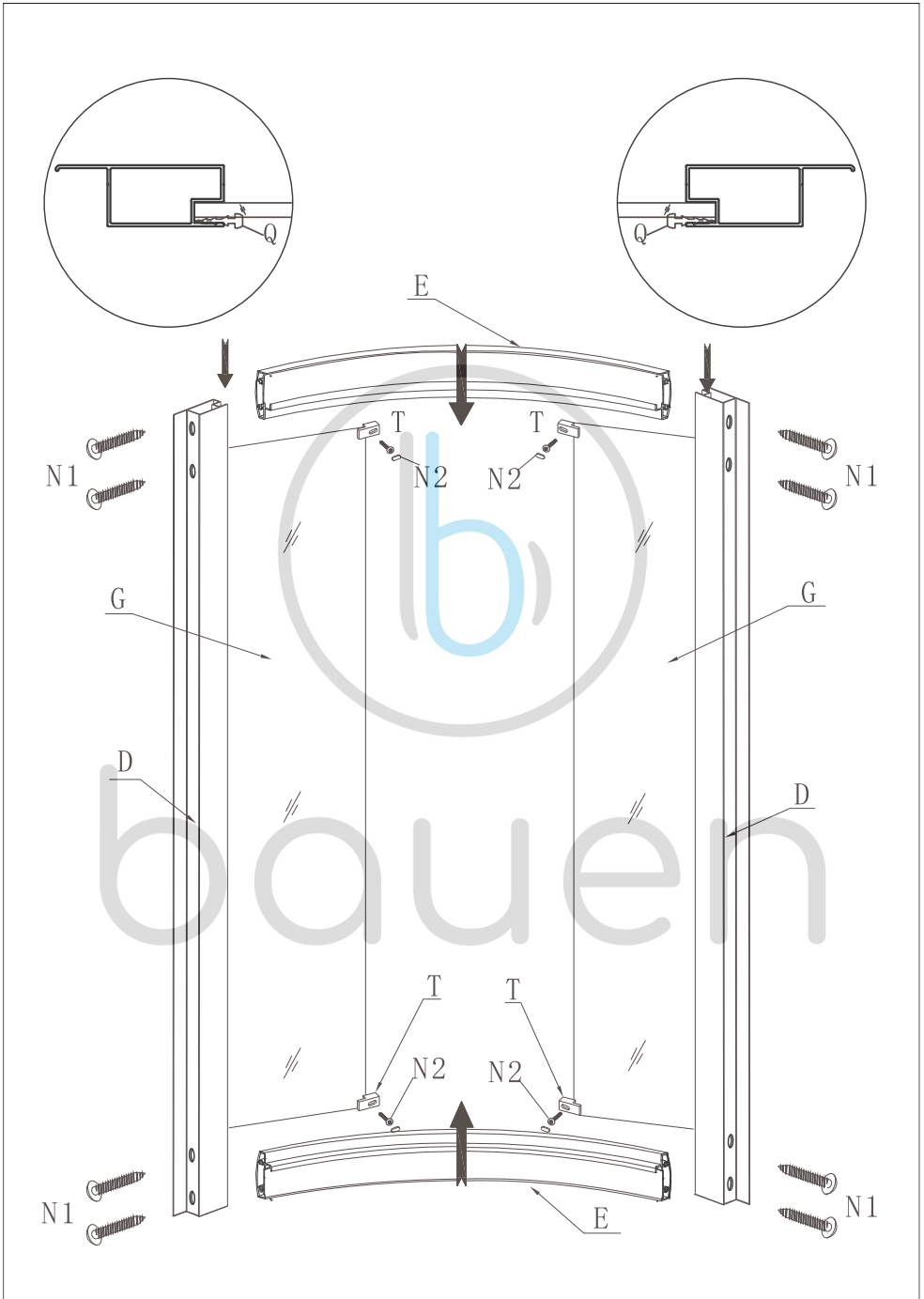

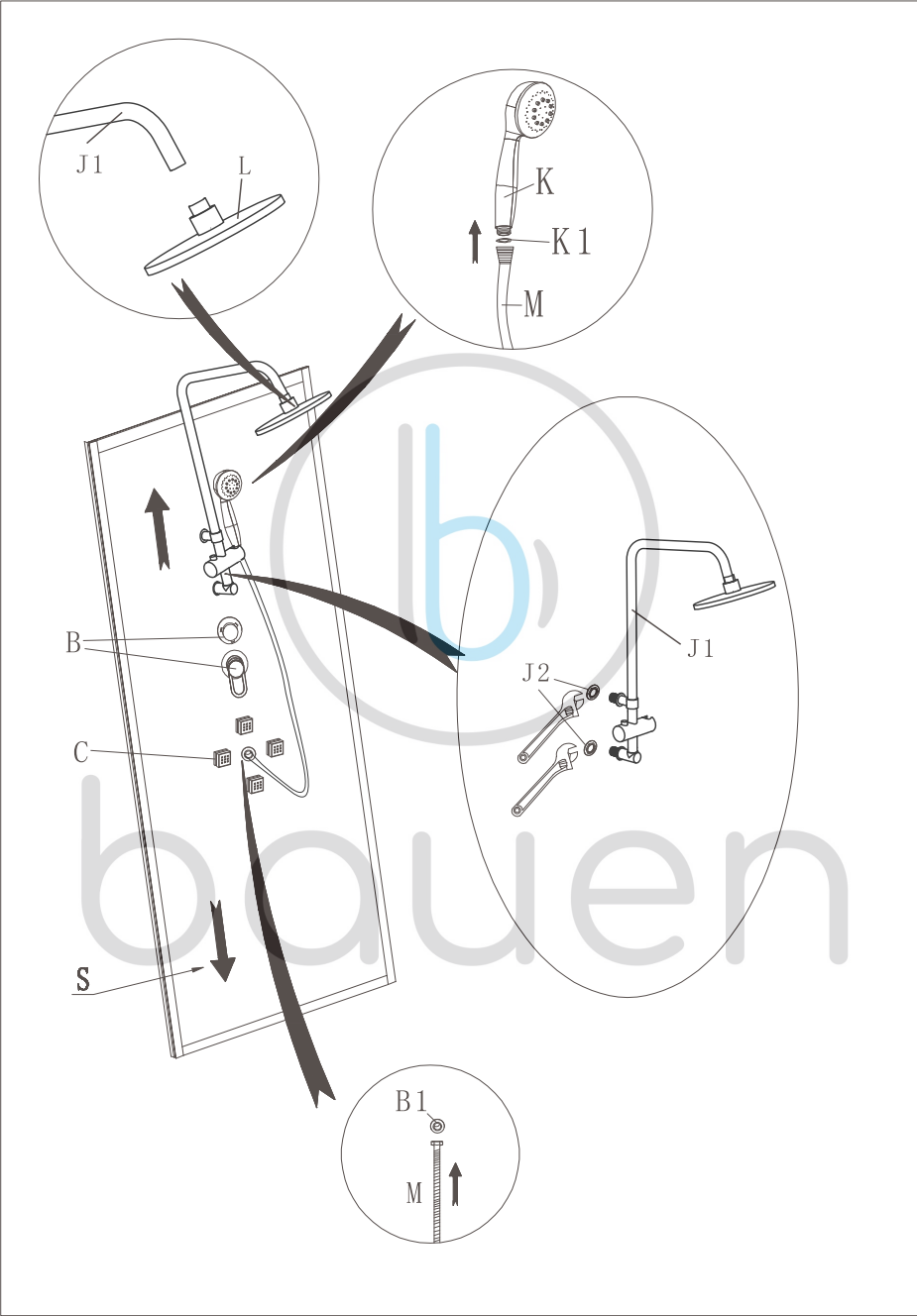

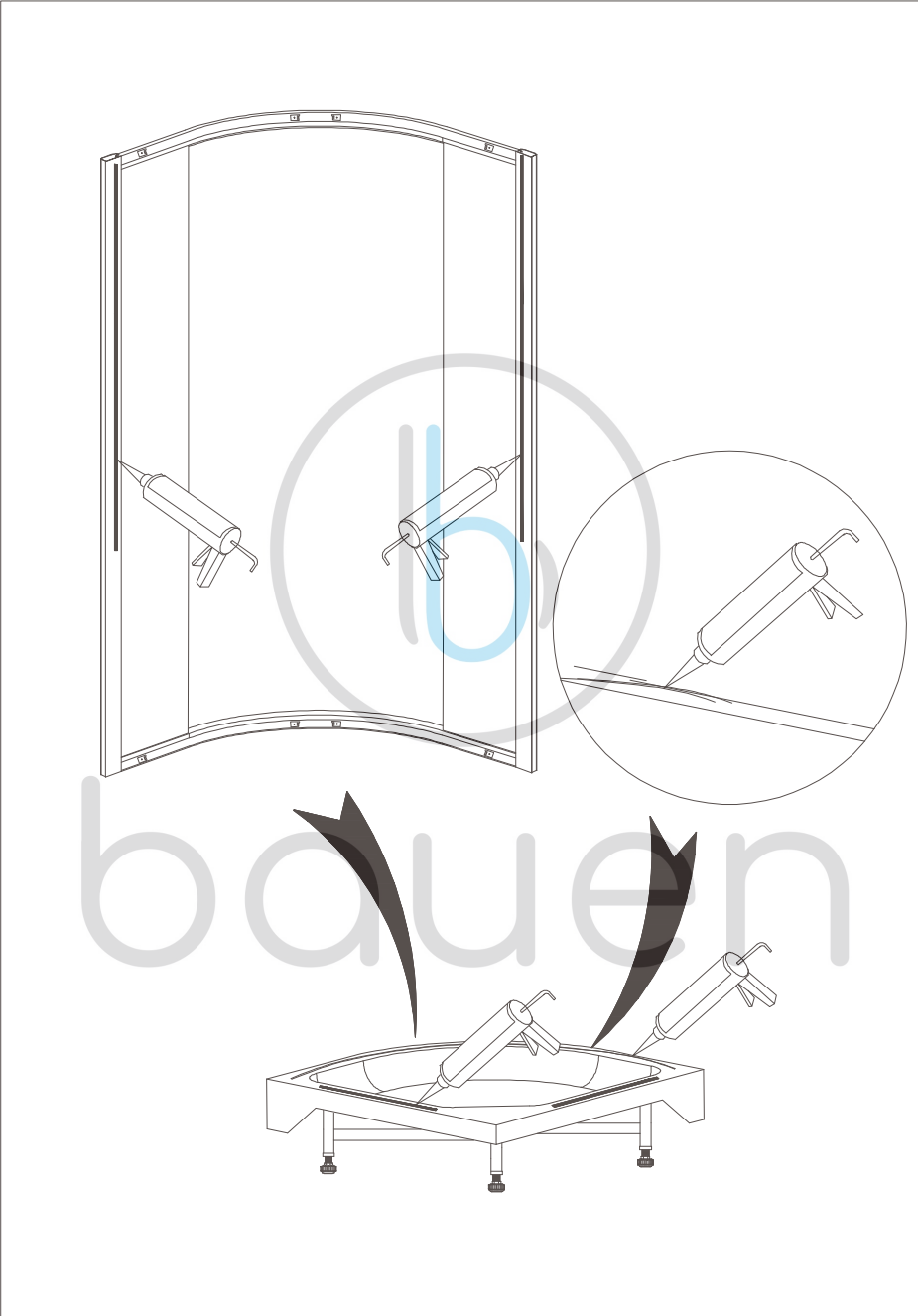

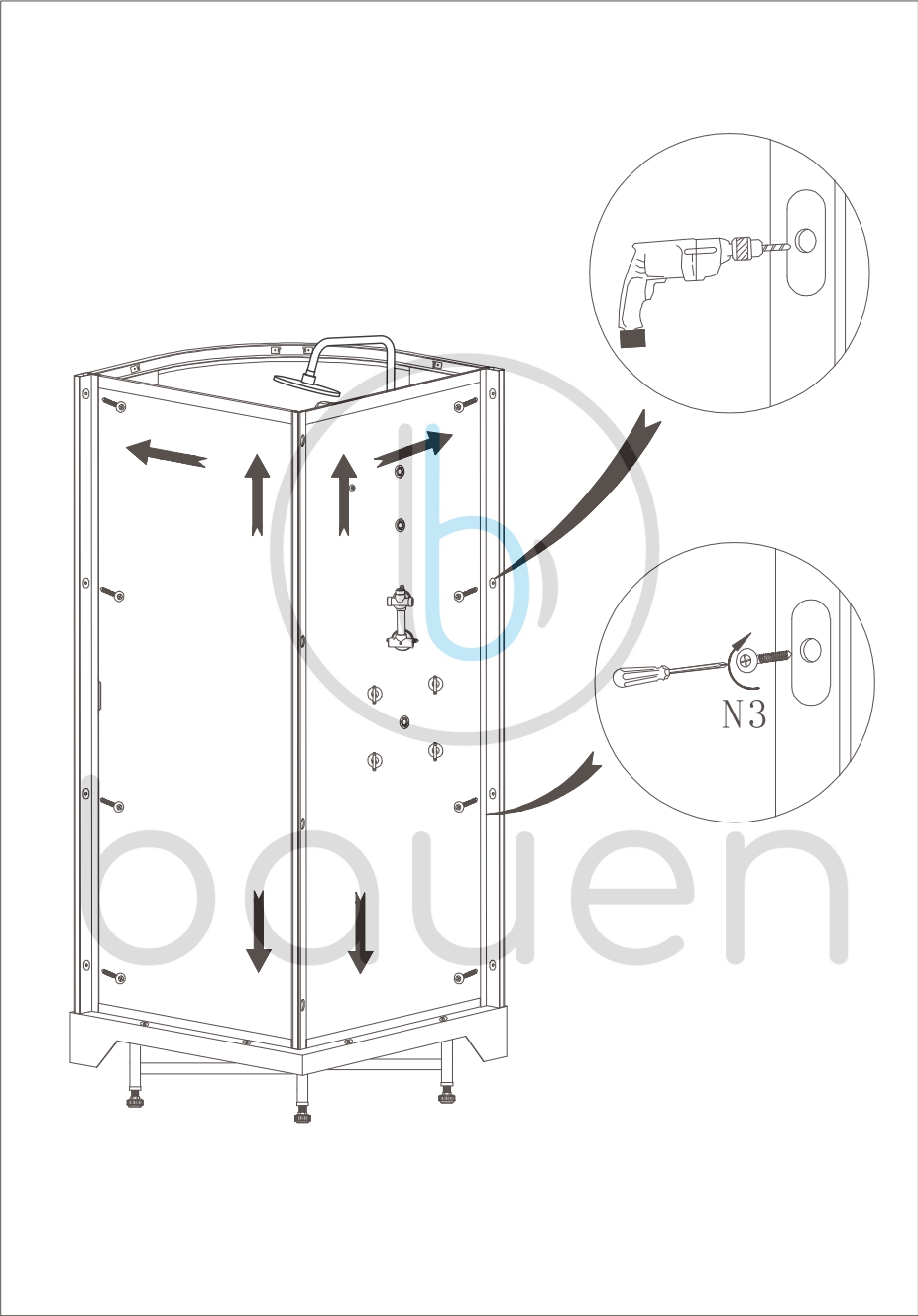

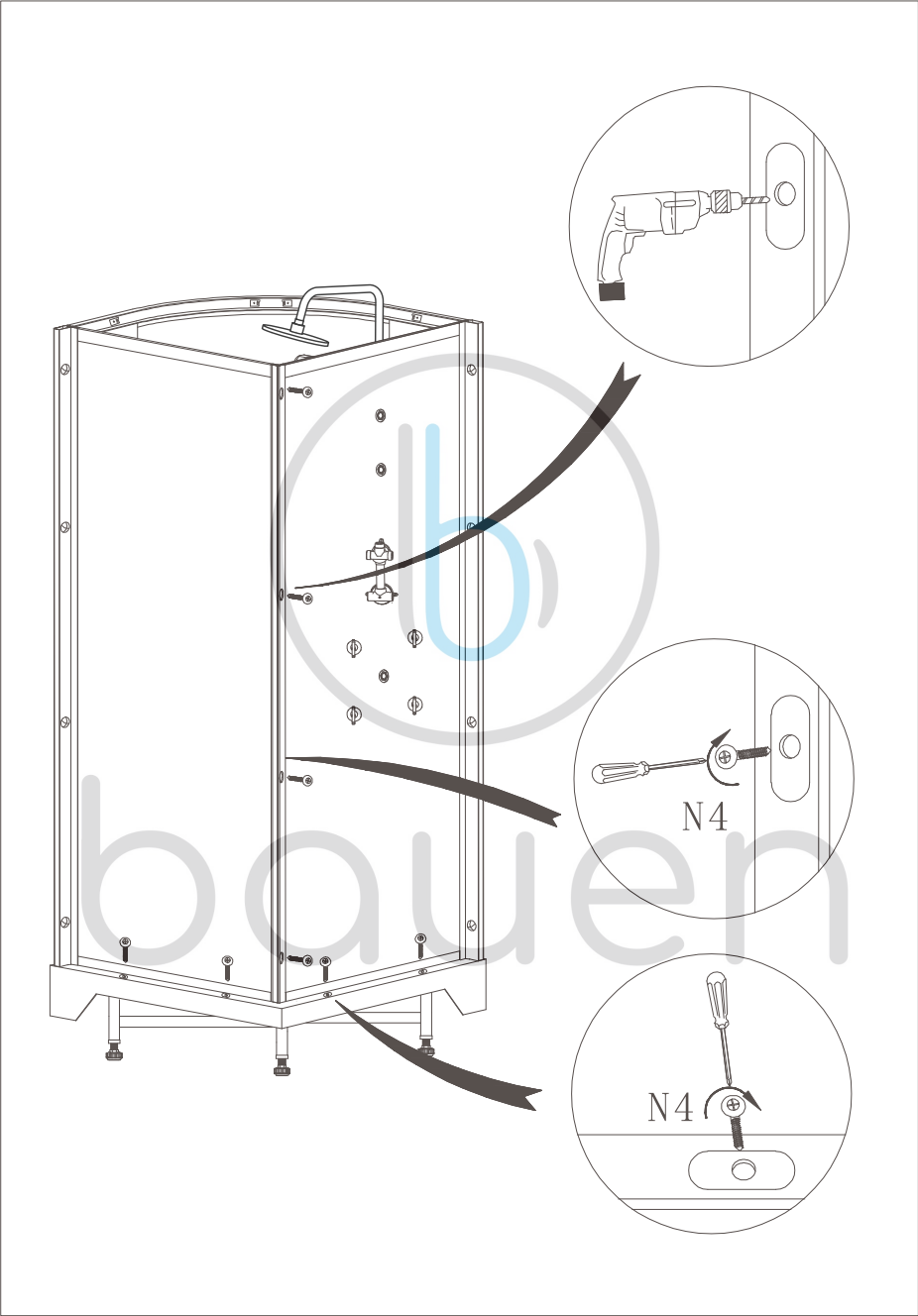

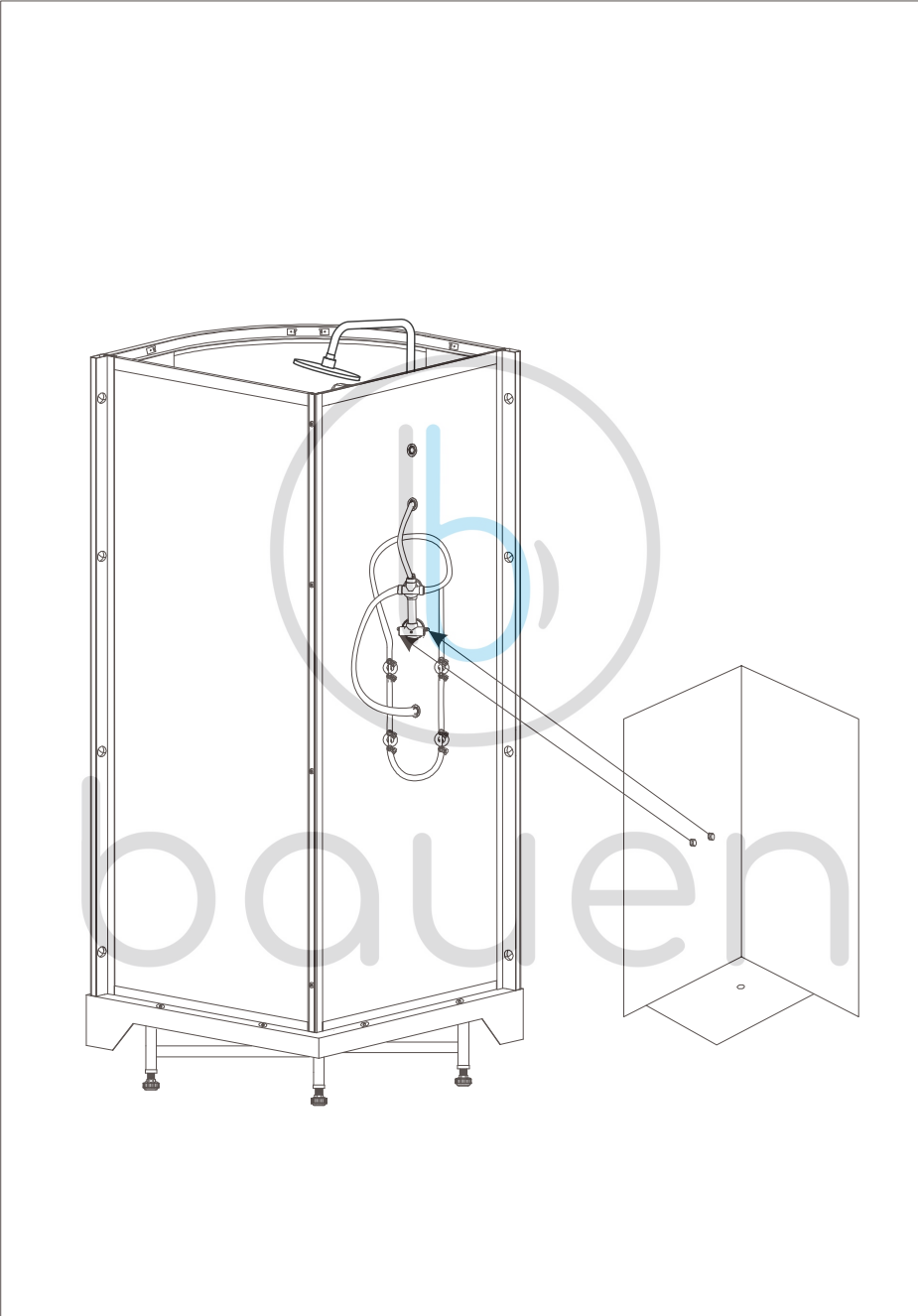

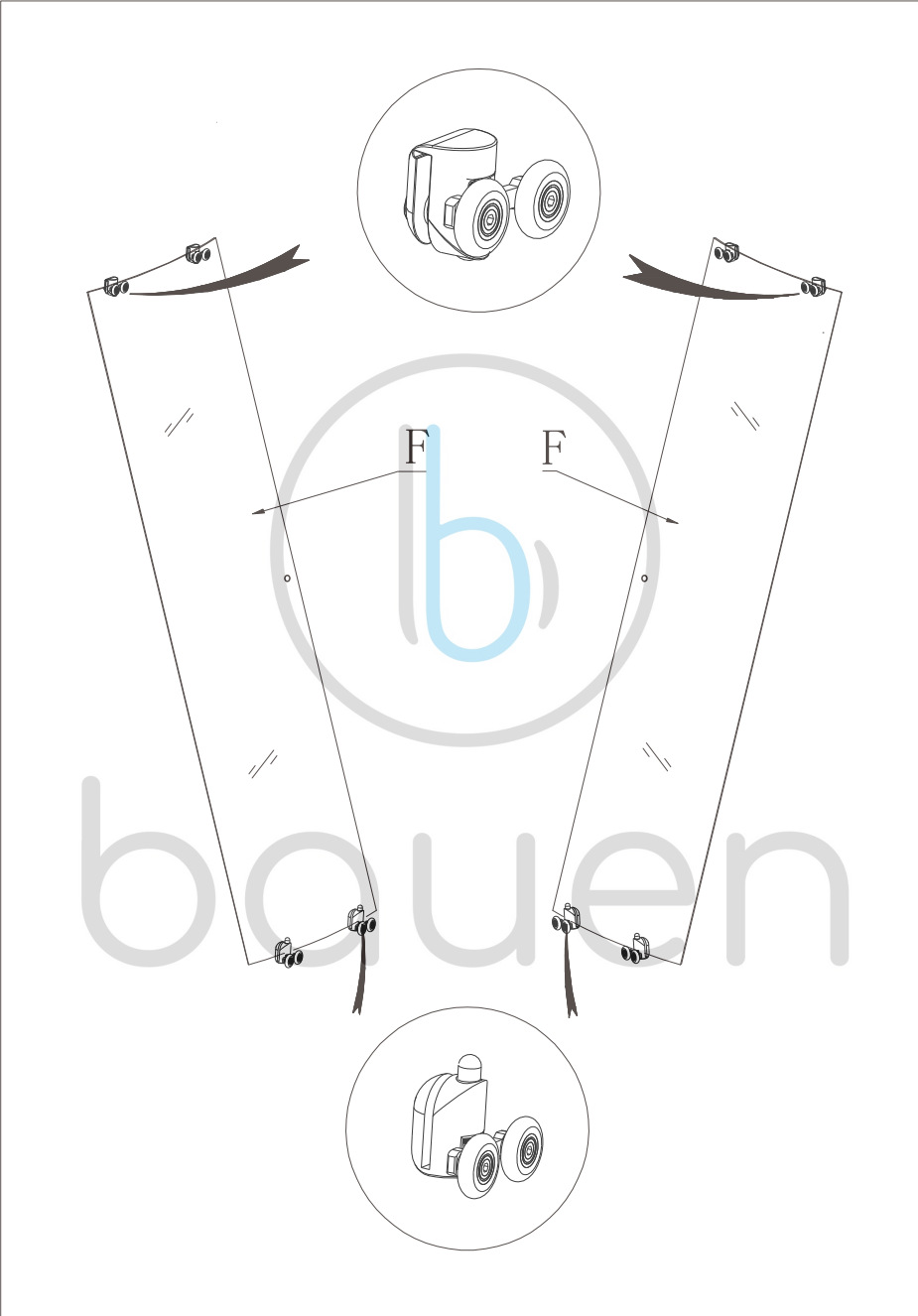

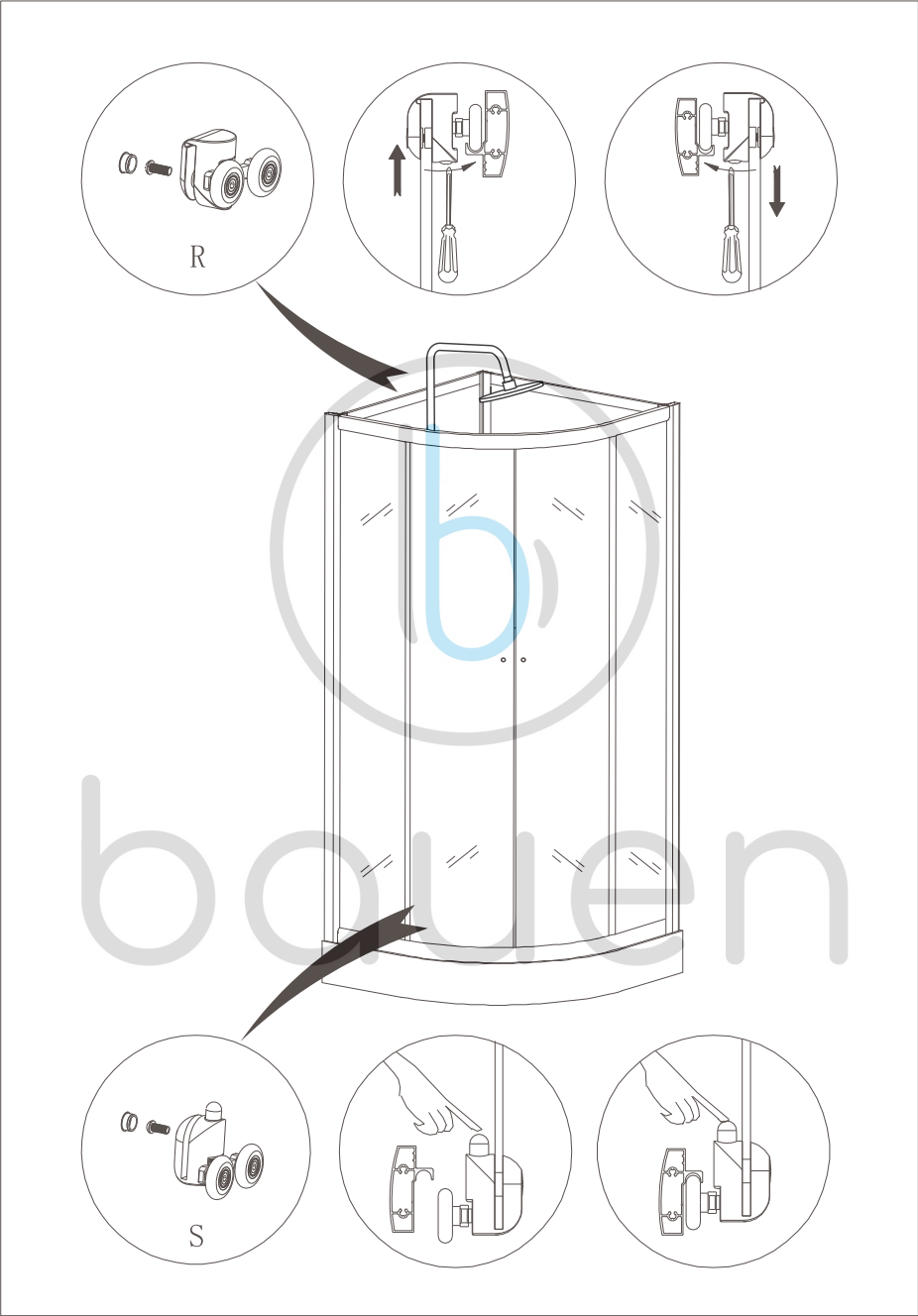

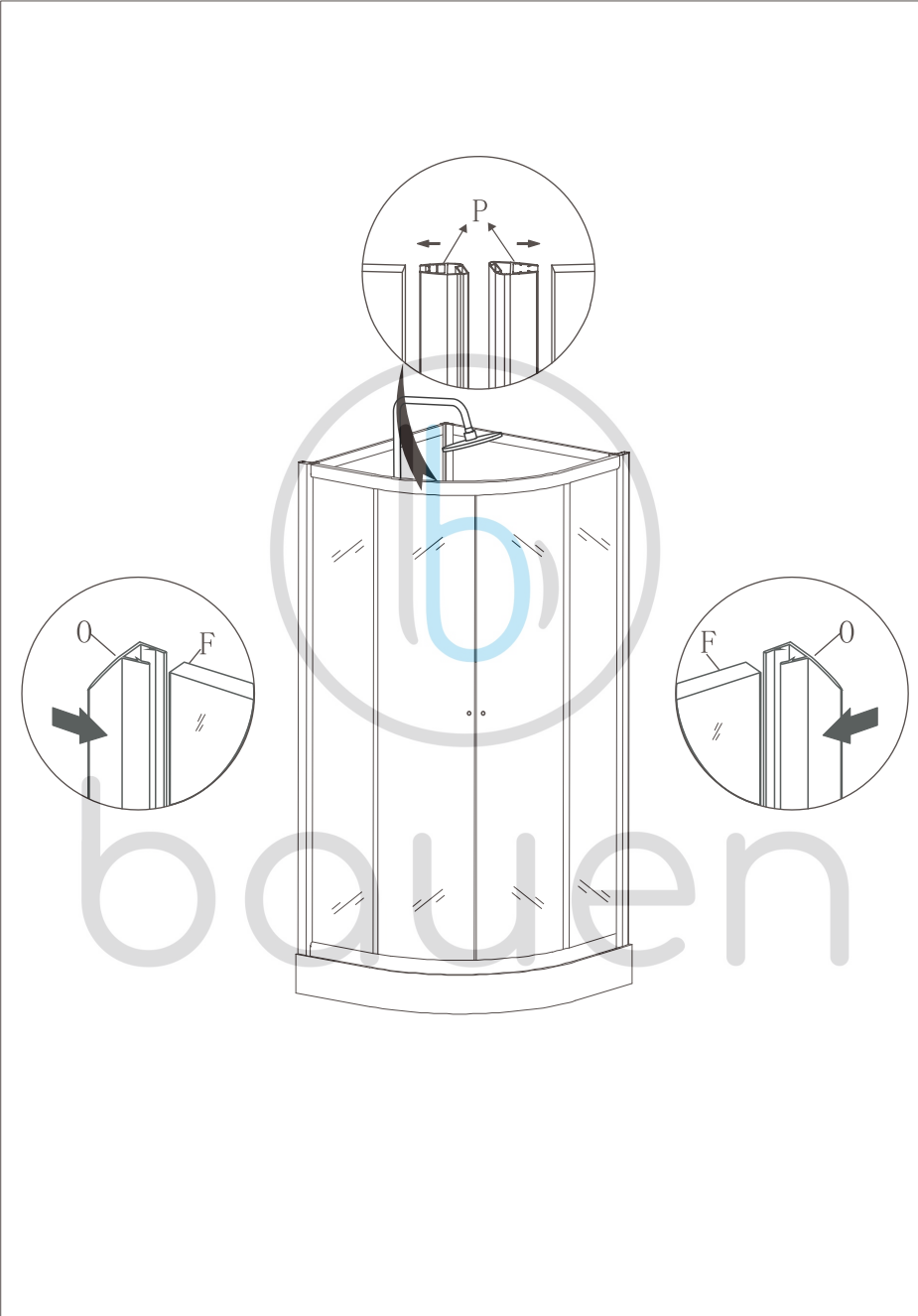

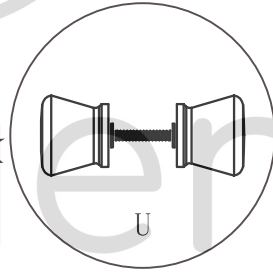
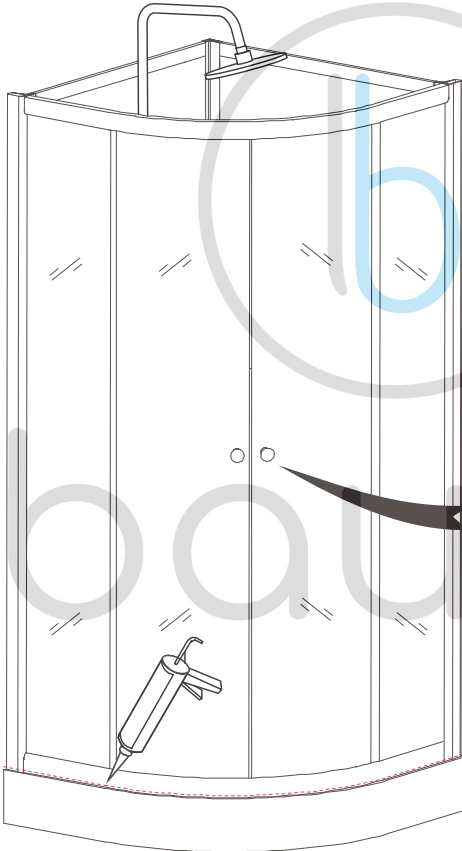

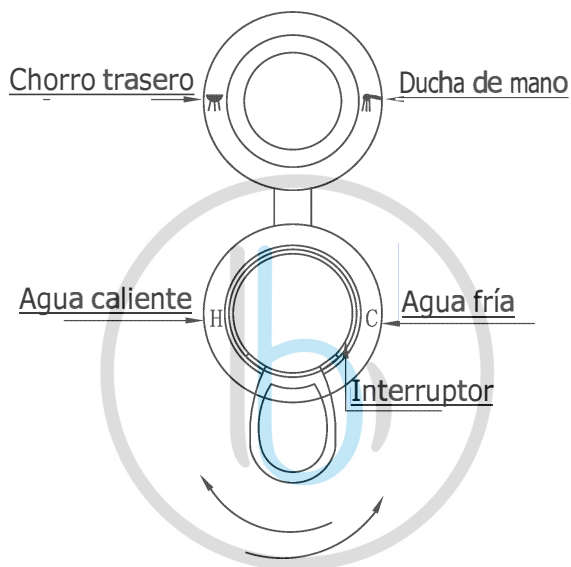

bauen

Notas de uso:

1. Con el uso de productos de vapor, por favor refiérase a las instrucciones de productos de vapor.
2. Con el uso de productos con función de masaje, por favor refiérase a las instrucciones de la bañera con función de masajes.